

# COMUNA BOCSIG

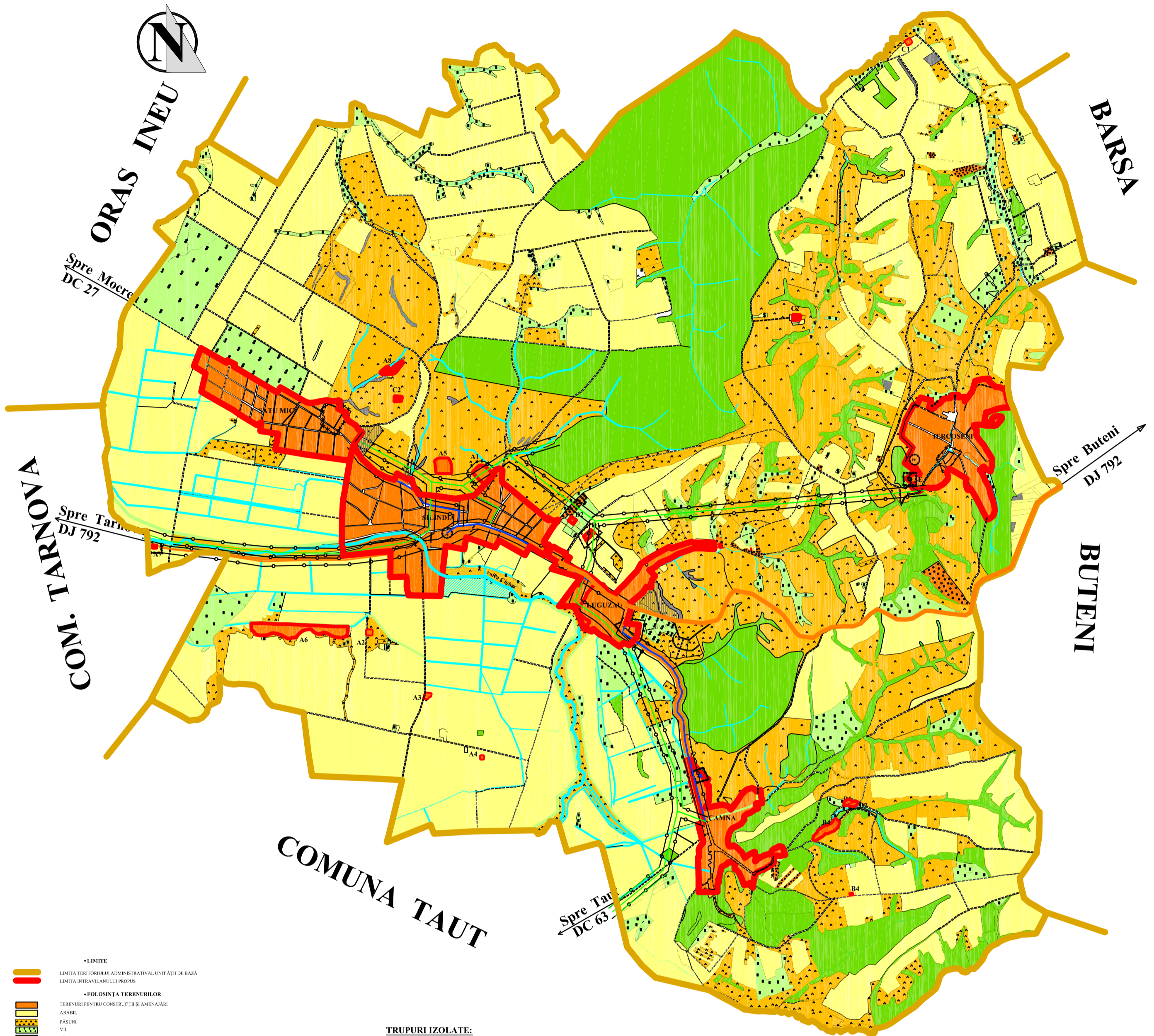

- LIMITE**
- LIMITA TERITORIULUI ADMINISTRATIV AL UNITĂȚII DE BAZĂ
- LIMITA INTRAVILANULUI PROPRIU
- FOLOSINȚA TERENURILOR**
- TERENURI PENTRU CONSTRUCȚII ȘI AMENAJARI
- ARABIL
- PĂȘUNI
- VII
- FĂȘETE
- LIVIZI
- PĂDURI
- APE
- ZONE CU RISCURI NATURALE (INUNDABILE, ALUNCIĂRI)
- TERENURI NEPRODUCTIVE
- CIMETIRE
- REȚEA TELEFONICĂ SUBTERANĂ
- LEA 20 KW
- PTA
- CĂI DE COMUNICAȚIE**
- RUTIERĂ - JONCTIUNĂ
- FEROVIARĂ
- ZONE DE PROTECȚIE**
- ZONĂ DE PROTECȚIE FAȚĂ DE OBIECTIVELE CU VALOARE DE PATRIMONIU
- ZONĂ DE PROTECȚIE SANITĂRĂ ȘI DE APĂ, STAȚII DE TRATARE, ÎMAGAZINĂRI, STAȚII DE EPURARE APELIZATE, PLATFORME DE DEPOZITARE DEȘURI
- ZONĂ DE PROTECȚIE FAȚĂ DE CONSTRUCȚII ȘI CULOARE TEHNICE (CENTRALE ȘI STAȚII ELECTRICE, LINI DE ÎNĂLȚĂ TENSIUNE, REȚELE DE GAZE / TELECOMUNICAȚII)
- ZONĂ DE PROTECȚIE A INFRASTRUCTURII FEROVIARE
- ZONĂ DE PROTECȚIE A INFRASTRUCTURII FEROVIARE
- LUCRĂRI TEHNICO-EDILITARE**
- LEA 400
- LINIE ELECTRICĂ AERIANĂ
- LEA 220
- LINIE ELECTRICĂ AERIANĂ
- LEA 110
- LINIE ELECTRICĂ AERIANĂ
- GNE
- CONDUCTĂ GAZE NATURALE PRESIUNE ÎNALȚĂ EXISTENTĂ
- GPP
- CONDUCTĂ GAZE NATURALE (RACORD/PRESIUNE ÎNALȚĂ PROPUȘĂ
- GPP
- CONDUCTĂ GAZE NATURALE (RACORD/PRESIUNE ÎNALȚĂ PROPUȘĂ ETAPA II
- GPP
- CONDUCTĂ GAZE NATURALE (RACORD PROIECTAT) PRESIUNE ÎNALȚĂ ETAPA DE PERSPECTIVĂ
- SRMP-E
- STAȚIE REGULARE MĂSURARE PREDARE EXISTENTĂ
- SRMP-P
- STAȚIE REGULARE MĂSURARE PREDARE PROPUȘĂ

- TRUPURI IZOLATE:**
- SILINDIA:**
- A1 1,55 ha C1 715 - cimitir
  - A2 Cc 198 - ferma
  - A3 0,25 ha Cc 1406 - Salas
  - A4 0,05 ha Cc 1449 - Salas
  - A5 Cc 496 - ferma
  - A6 9,76 ha Ps.1152 - anexe agricole
  - A7 0,62 ha Nv 510 - Rampa gunoi
  - A8 0,06 ha Tr.1154 - Statie epurare
- (0,50) Cc 10223 - activ. agricole, .tree in intravilan
- (0,53) Ts.10224 - teren sport
- (0,19) Cc.1204 - zootehnie - dezafectat
- (0,04) Cc.1421 - saivan - dezafectat
- (0,09) Cc.1412 - saivan -dezafectat
- Cc.1446 - dezafectat
- CAMNA:**
- B1 ha Cc 1286 - cariera
  - B2 Cc 1287 - cariera
  - B3 0,19 ha Cc.1581 - zootehnie
  - B4 Ps.1269 1287/1, - zona agrement
- IERCOSENI:**
- C1 0,25 ha Cc 62 - canton
  - C2 0,05 ha Cc 1287 - Saivan
  - B3 0,19 ha A.50 Cc.1581 - zootehnie
  - (0,13) Cc.618 - dezafectat
  - (0,31) Cc.218 - dezafectat
  - (0,49) Cc.912 - dezafectat
  - Cc.1581 - dezafectat
- LUGUZAU:**
- D1 0,42 ha Cc1 759 - cimitir
  - D2 0,29 ha Cc 750 - Salas
  - (0,01)ha Cc 819 - dezafectat
  - (0,03)ha Cc 855 - dezafectat
  - (0,41)ha Cc.757/2 - tree in intravilan
  - (4,71)ha Cc.1000/2 - "
  - (0,34)ha Cc.994 - "

TERITORIUL ADMINISTRATIV AL UNITĂȚII DE BAZĂ	CATEGORII DE FOLOSINȚĂ						TOTAL
	AGRICOL	NEAGRICOL					
		PĂDURI	APE	DRUMURI	CURȚI CONSTR.	NEPROD.	
EXTRAVILAN	4.857,54	1457,00	27,78	88,87	16,66	68,09	6.515,94
INTRAVILAN	223,54	-	6,22	35,13	139,26	1,91	406,06
<b>TOTAL</b>	<b>5081,08</b>	<b>1.457,00</b>	<b>34,00</b>	<b>124,00</b>	<b>155,92</b>	<b>70,00</b>	<b>6.922,00</b>
% DIN TOTAL	73,40	26,60					100,00

<b>PRO URBAN S.R.L.</b>		CONSILIUL LOCAL SILINDIA	
arhitectură, urbanism, design		<b>P.U.G. SILINDIA</b>	
Director	Arh. Șerban Elvira	1:25000	54
Sef proiect	Arh. Șerban Elvira		P.U.G.
Proiectat	Arh. Șerban Elvira		<b>ÎNCADRARE ÎN TERITORIUL</b>
Desenat	Terek Irina		